

## คำแนะนำเมื่อท่านได้รับชื่อผู้ใช้งานและรหัสผ่าน

ลงทะเบียนอีเมลสำหรับกู้คืนรหัสผ่านและเปลี่ยนรหัสผ่าน

### 1. เข้าสู่ระบบ

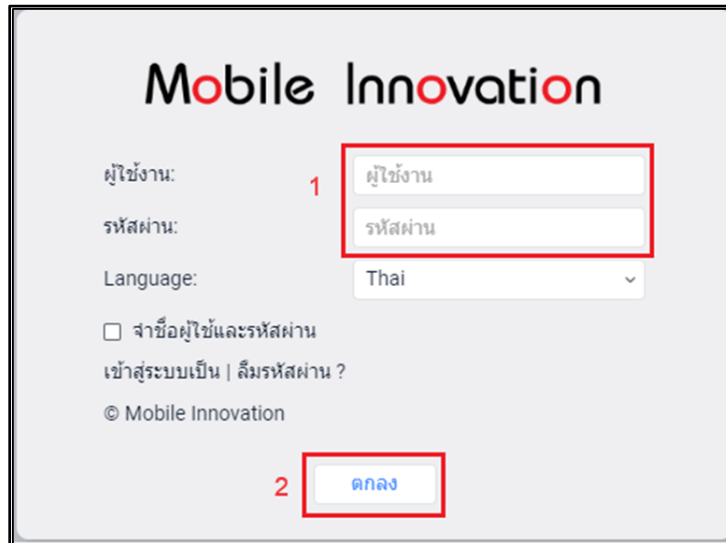

### 2. เลือก USER(ผู้ใช้งาน) จากนั้นเลือก “ตั้งค่าการใช้งาน” ตามรูป

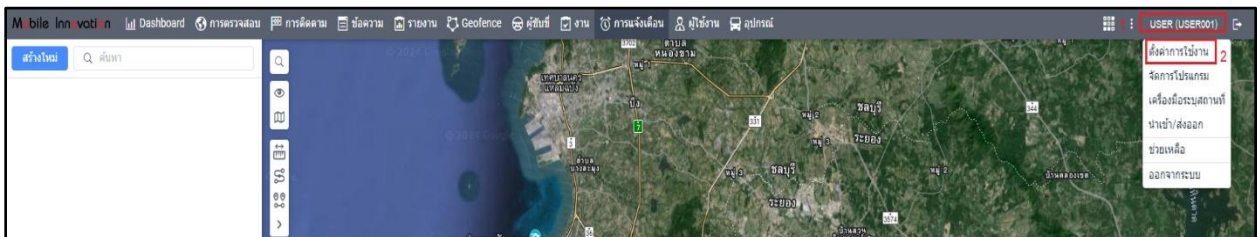

3. เลือก “Security” จากนั้นเลือก “เปลี่ยนรหัสผ่าน”

ตั้งค่าการใช้งาน

การตั้งค่าทั่วไป

Security

แผนที่ 1

บัญชี

Sensor fractions

Authorization settings

อีเมล: your-email@your-domain.c

เปลี่ยนรหัสผ่าน 2

Two-factor authentication

Turn two-factor authentication: ปิด

การตั้งค่าขั้นสูง

Notify about account blocking by email:

ยกเลิก ตกลง

4. ใส่ อีเมลและรหัสผ่านปัจจุบัน, รหัสผ่านใหม่, ยืนยันรหัสผ่าน จากนั้นกด “ตกลง”

ตั้งค่าการใช้งาน

การตั้งค่าทั่วไป

Security

แผนที่

บัญชี

Sensor fractions

Authorization settings

อีเมล: your-email@your-domain.c

รหัสผ่านปัจจุบัน:

รหัสผ่านใหม่:

ยืนยันรหัสผ่าน:

Two-factor authentication

Turn two-factor authentication: ปิด

การตั้งค่าขั้นสูง

Notify about account blocking by email:

ยกเลิก ตกลง 4

การยืนยันตัวตน 2 ครั้ง **2FA (Two-factor authentication)** เพื่อความปลอดภัยมากยิ่งขึ้น

1. เข้าสู่ระบบแล้วไปที่ “ตั้งค่าการใช้งาน” ดังรูป

2. เลือกเมนู “Security” จากนั้นเลือก “Via email” แล้วกด “Send Email” เพื่อทำการ verification code

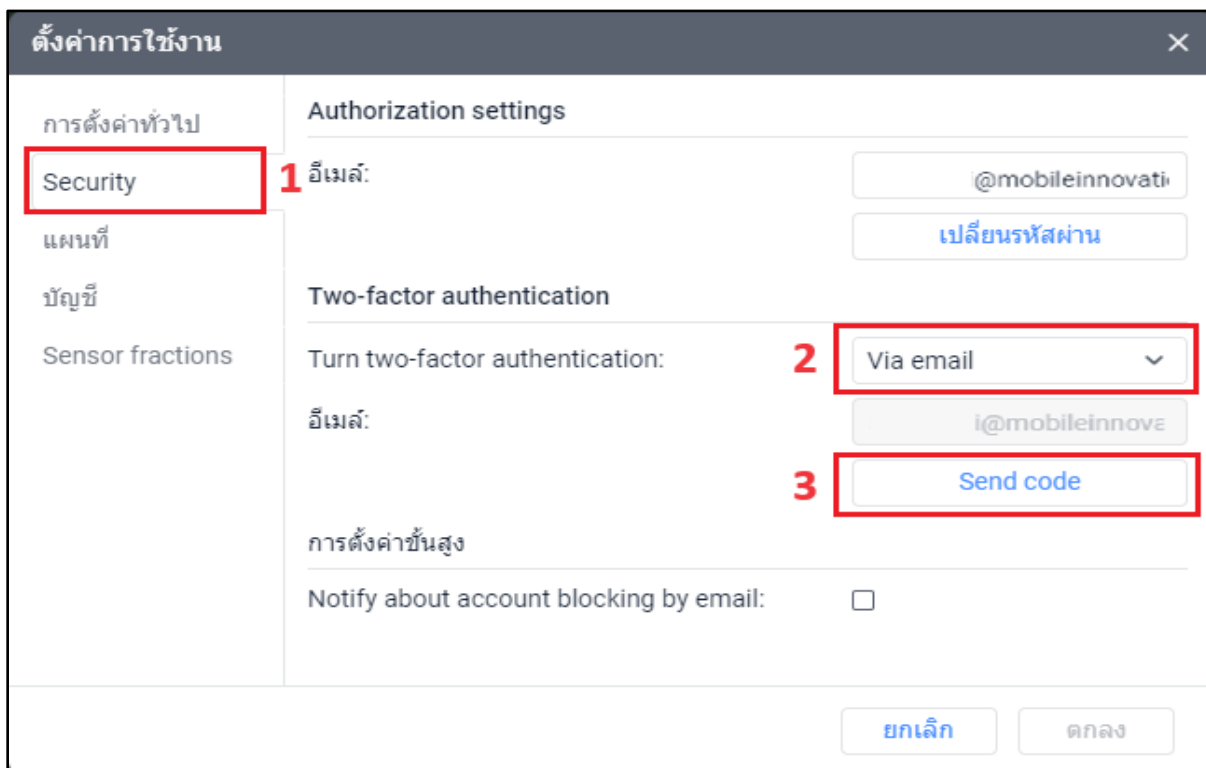

3. รหัสที่ได้รับจากอีเมล

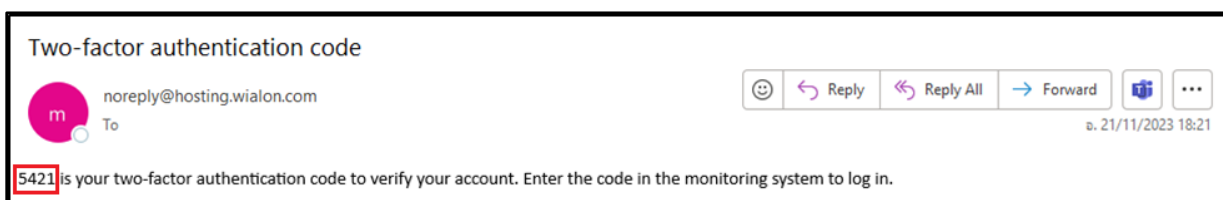

4. นำรหัสมาใส่ช่อง “Verification code” จากนั้นกด “Verify code”

- "อีเมล:" (Email) field with the value "your-email@your-domain.c" and a "เปลี่ยนรหัสผ่าน" (Change password) button below it.
- "Two-factor authentication" section with a dropdown menu set to "Via email".
- "อีเมล:" (Email) field with the value "your-email@your-domain".
- "Verification code:" field with a red arrow and the number "1" pointing to it.
- "Verify code" button with a red arrow and the number "2" pointing to it.
- "Resend code" button.
- "การตั้งค่าขั้นสูง" (Advanced settings) section with a "ยกเลิก" (Cancel) button and a "ตกลง" (OK) button at the bottom right.

5. เมื่อ Verify code สำเร็จจะขึ้นดังรูป

- The "อีเมล:" (Email) field now shows "@mobileinnovati".
- The "Verify code" button is highlighted with a red box.
- A green message box with a checkmark icon and the text "Successfully confirmed" is overlaid on the "Verify code" button.
- The "Send email" button is now visible below the email field.
- The "Notify about account blocking by email:" checkbox is now checked.
- The "ยกเลิก" (Cancel) and "ตกลง" (OK) buttons remain at the bottom.

6. เมื่อทำการ Login จะมีการยืนยันตัวตน 2 ครั้ง ทุกครั้ง

Mobile Innovation

ผู้ใช้งาน: 1

รหัสผ่าน:

Language: Thai

จำชื่อผู้ใช้งานและรหัสผ่าน

[เข้าสู่ระบบเป็น | ลืมรหัสผ่าน ?](#)

© Mobile Innovation

2

7. เมื่อล็อกอินเข้าสู่ระบบจะต้องใส่ Verification code ทุกครั้งที่ได้รับจากอีเมล

Mobile Innovation

A message with a verification code has been sent to your email. Enter the code to continue.

Verification code:

[Resend the code](#)

[ย้อนกลับไปหาอีเมล](#)

8. Verification code ที่ได้รับทางอีเมล

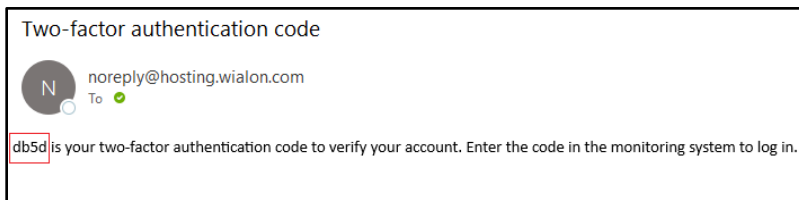

9. นำ Verification code ที่ได้รับจากอีเมลมาใส่ ตามรูป

